

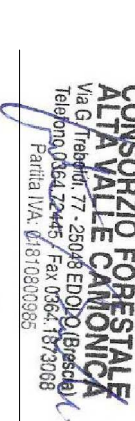

COMUNE DI EDOLO  
PROVINCIA DI BRESCIA

RICHIESTA VALUTAZIONE DI PROGETTO PER ATTIVITA' A  
MAGGIOR RISCHIO D'INCENDIO ELENCATE D.P.R. 151 del  
1.08.2011 SITA IN EDOLO (BS) Via G. Treboldi, n. 77  
REALIZZAZIONE NUOVO CAPANNONE  
PER PRODUZIONE PELLETT,  
NUOVA TETTOIA E SISTEMAZIONE  
FABBRICATO ESISTENTE

Attesto: N. 3242. Stabilimento e laboratori per la lavorazione del legno con materie in lavorazione e deposito in quanto > a 50.000kg.  
Attesto: N. 3242.C. Impianti per la produzione di calore alimentati a combustibile solido, liquido o gassoso con potenzialità superiore a 200 Kw.  
Attesto: N. 3242.C. Impianti per la produzione di calore alimentati a combustibile solido, liquido o gassoso con potenzialità superiore a 200 Kw.  
Attesto: N. 3242.C. Impianti per la produzione di calore alimentati a combustibile solido, liquido o gassoso con potenzialità superiore a 200 Kw.  
Attesto: N. 3242.C. Impianti per la produzione di calore alimentati a combustibile solido, liquido o gassoso con potenzialità superiore a 200 Kw.

Elaborato:  
NUOVO CAPANNONE :  
PROSPETTI - SEZIONI - INDIVIDUAZIONE PIASTRE ED  
ELEMENTI RADIANTI

| Data   | Rev.        | Verificato  | Controllato                     | Approvato      | Scala | Codice Elaborato |
|--|-------------|---|---------------------------------|----------------|-------|------------------|
| GIUGNO 2025  | 00          |   |                                 |                | 1:200 | 04-VH/CF         |
| COMMITTENTE  |             | PROGETTAZIONE   |                                 | COLLABORAZIONE |       |                  |
| CONSORZIO FORESTALE<br>ALTA VALLE CANONICA<br>Via S.G. Trebbia, 77<br>25048 - Edolo (BS)   |             | geom. Stefano Galini<br>Alto Geometri Provincia di Brescia n° 5373<br>Via Nuova 26 - Edolo (BS)<br>Tel. 030 624.11.11<br>Fax 030 624.11.12<br>PEC: info@gestignone.it |                                 |                |       |                  |
|   |             |    |                                 |                |       |                  |
| 00   | GIUGNO 2025 | Prima emissione   |                                 |                |       |                  |
| antichità/revisione  | data        |   | referimento antichità/revisione |                |       |                  |
| A meno di 80 giorni dalla data di emissione del presente documento è di escludere proprietà dello Studio proiet. Stefano Galini - E' vietata la riproduzione parziale o totale ed è sconsigliata la ristampa senza permesso scritto. Il presente disegno è documento che non ha espressamente autorizzato. In mancanza di questo, il disegno si intende solo a scopo di riferimento. |             |   |                                 |                |       |                  |

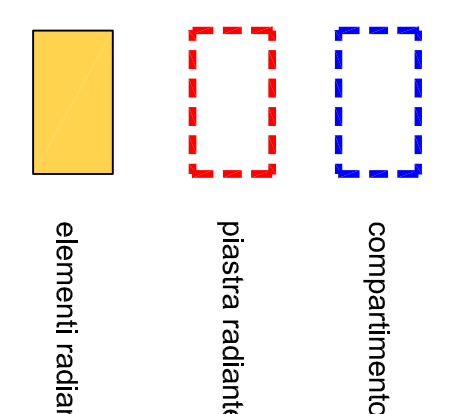

NUOVO CAPANNONE PROSPETTO EST  
SULLA COPERTURA E PRESENTA LA POSIZIONE DEI PANNELLI FOTOVOLTAICI  
(vedere Prospetto Nord e Sezione Est)

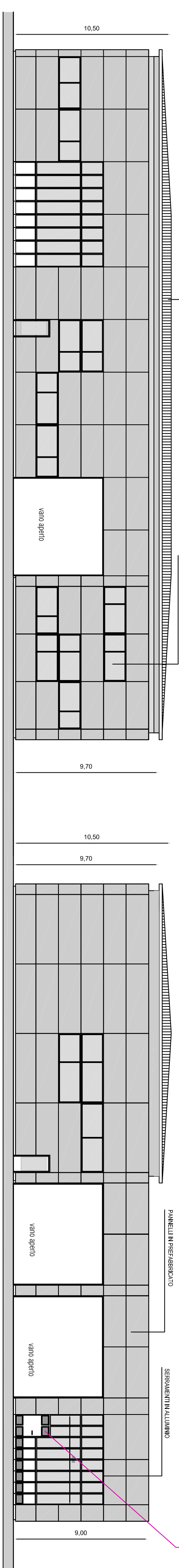

NUOVO CAPANNONE PROSPETTO SUD

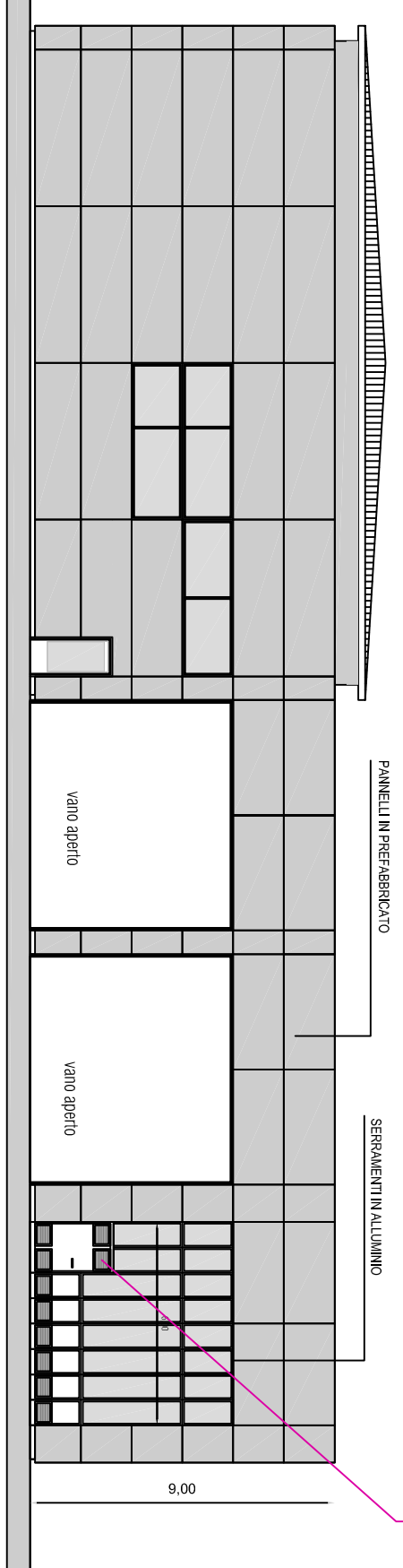

NOTE GENERALI E SPECIFICHE  
1. Il presente progetto è stato elaborato in conformità con le norme vigenti in materia di sicurezza e di protezione dell'ambiente.  
2. Il presente progetto è stato elaborato in conformità con le norme vigenti in materia di sicurezza e di protezione dell'ambiente.  
3. Il presente progetto è stato elaborato in conformità con le norme vigenti in materia di sicurezza e di protezione dell'ambiente.  
4. Il presente progetto è stato elaborato in conformità con le norme vigenti in materia di sicurezza e di protezione dell'ambiente.  
5. Il presente progetto è stato elaborato in conformità con le norme vigenti in materia di sicurezza e di protezione dell'ambiente.  
6. Il presente progetto è stato elaborato in conformità con le norme vigenti in materia di sicurezza e di protezione dell'ambiente.  
7. Il presente progetto è stato elaborato in conformità con le norme vigenti in materia di sicurezza e di protezione dell'ambiente.  
8. Il presente progetto è stato elaborato in conformità con le norme vigenti in materia di sicurezza e di protezione dell'ambiente.  
9. Il presente progetto è stato elaborato in conformità con le norme vigenti in materia di sicurezza e di protezione dell'ambiente.  
10. Il presente progetto è stato elaborato in conformità con le norme vigenti in materia di sicurezza e di protezione dell'ambiente.

NUOVO CAPANNONE PROSPETTO OVEST

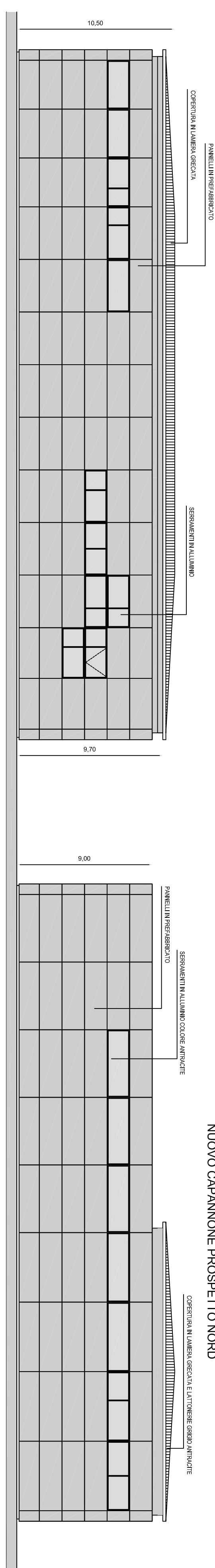

NUOVO CAPANNONE SEZIONE 01:01 \_ STATO DI PROGETTO \_ scala 1:100

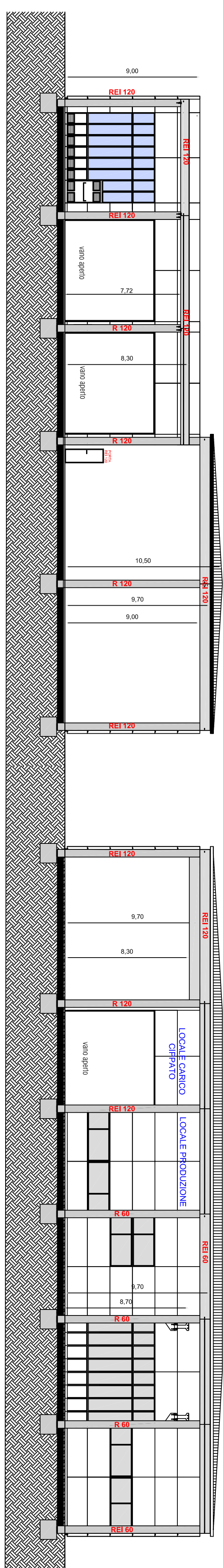

NUOVO CAPANNONE SEZIONE 02:02 \_ STATO DI PROGETTO \_ scala 1:100

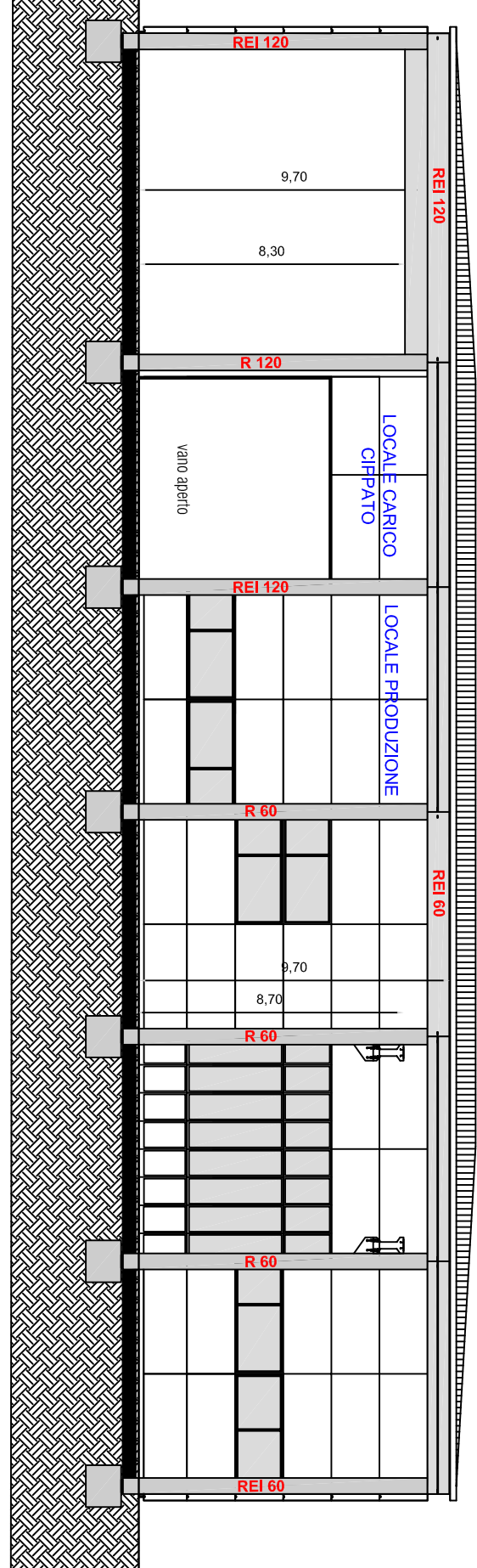

DIMENSIONI PER CALCOLO PIASTRE ED ELEMENTI RADIANTI  
(vedere relazione tecnica per calcolo distanze di separazione)

NUOVO CAPANNONE PROSPETTO EST

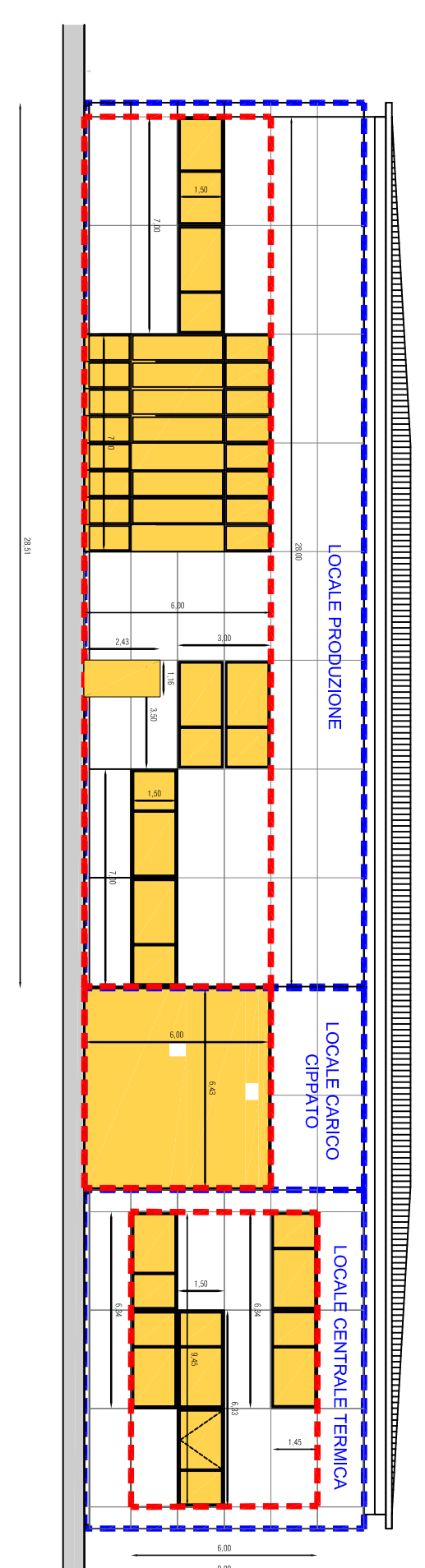

NUOVO CAPANNONE PROSPETTO SUD

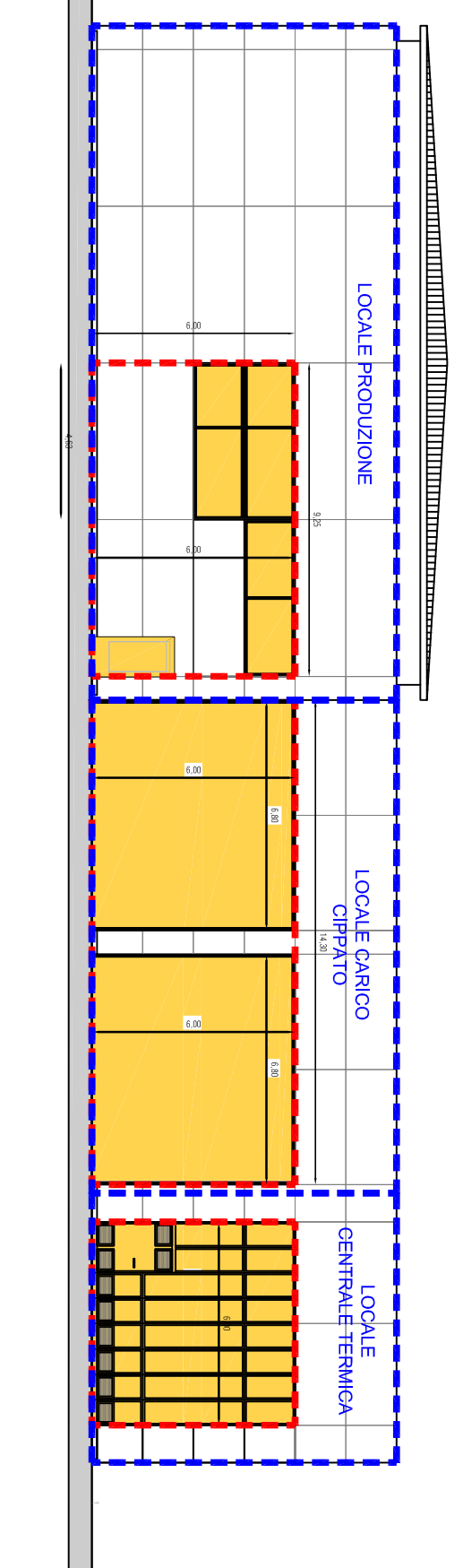

NUOVO CAPANNONE PROSPETTO OVEST

